



# STIMMME



Informativo do Sindicato dos Trabalhadores nas Indústrias Metalúrgicas, Mecânicas e de Material Elétrico de Bento Gonçalves

Filiado a Força Sindical e CNTM • Ano IX - Edição 28 - Janeiro/2010

## Stimmme apresenta projeto do Centro Profissionalizante

A Serra gaúcha deverá contar com trabalhadores melhor preparados para atender às necessidades do cada vez mais exigente mercado nos segmentos metalmeccânico e de material elétrico. Com a criação do Cepromec (Centro Profissionalizante do Setor Metalmeccânico e Material Elétrico de Bento Gonçalves), o setor consolida importante avanço rumo à formação de um contingente de mão-de-obra especializada.

Iniciativa encampada pelo Sindicato dos Trabalhadores nas Indústrias Metalúrgicas, Mecânicas e de Material Elétrico de Bento Gonçalves, o projeto começou a ganhar contornos reais no dia 21 de janeiro, quando ocorreu a solenidade de assinatura do contrato de locação do imóvel onde será instalado. A oficialização representa um marco no histórico de reivindicações conquistadas pelo Stimmme, de acordo com o presidente da entidade, Elvio de Lima. "Cursos de capacitação e aperfeiçoamento são o caminho para construir uma carreira sólida e segura. É por isso que insistimos na questão da qualificação dos trabalhadores. Queremos formar profissionais aptos para atender às necessidades do segmento em qualquer tempo", define.



*Solenidade de assinatura do contrato de locação do imóvel aconteceu no dia 21 de janeiro. A previsão é de que o atendimento a alunos inicie em março*

### ESTRUTURA DIFERENCIADA

Na primeira fase de implantação, o Centro Profissionalizante terá 350 m<sup>2</sup>, divididos em uma estrutura com laboratórios de informática, de auto-elétrica, de usinagem e de solda, além de salas para aulas teóricas, recepção e administração. O Centro deve totalizar um investimento de R\$ 400 mil, provenientes das mensalidades arrecadadas pelo Stimmme como contribuição dos trabalhadores do setor. A inauguração está prevista para a segunda quinzena de março. Já no mês de fevereiro os interessados poderão efetuar inscrições para os cursos oferecidos. Instituição sem

fins lucrativos, o Centro cobrará apenas a mensalidade referente às despesas para manutenção da estrutura e material didático.

### MAIS DE 12 MIL BENEFICIADOS

Pioneiro na região, o Centro deve atender os trabalhadores representados pelo Stimmme em sua região de abrangência, que envolve 19 municípios do Nordeste do Estado. No primeiro ano de atuação, cerca de 500 alunos devem frequentar cursos como Informática básica, AutoCAD, Auto Elétrica, Leitura e interpretação de desenho, Metrologia, Relações Humanas, Operador e Programador de torno CNC, Torno Convencional, Fresa, Solda e Montador de Máquinas.

No futuro, poderão ser desenvolvidas outras modalidades específicas, conforme as necessidades das indústrias. Com o apoio do Sindicato Patronal, parceiro do projeto, uma das metas é a criação de um balcão de empregos, facilitando a contratação de profissionais qualificados para as áreas de interesse.



# Palavra do presidente

Nosso setor passa por um momento de muita prosperidade, com a retomada dos bons negócios, indústrias atuando na capacidade máxima, contratando trabalhadores, crescendo. Por isso, estamos cheios de disposição para dar continuidade ao trabalho em 2010. O próximo ano promete seguir o histórico de bons resultados que temos obtido graças à união de nosso grupo e comprometimento com a entidade.

Embora tenhamos que aproveitar ao máximo essa temporada de resultados favoráveis, precisamos sempre ter em mente a necessidade de se preparar para outros cenários. É por isso que insistimos na questão da qualificação dos trabalhadores. Queremos formar um contingente de mão-de-obra especializada, apta para atender às necessidades do segmento em qualquer tempo. Cursos de capacitação e aperfeiçoamento são o caminho para construir uma carreira sólida e segura.

Outro ponto que nos ajudou a enfrentar as épocas de crise - e que temos a obrigação de fortalecer sempre - é a representatividade de nossa categoria. Trabalhando de forma unida é que conseguimos aumentar nossa força e ampliar nossas conquistas.

Também você, trabalhador, tem papel fundamental para consolidar a união que é marca registrada de nossa categoria. Pretendemos atuar, também, para aumentar ainda mais nossa representatividade, principalmente nas subdes, com a promoção de ações envolvendo os trabalhadores. Esperamos contar, mais uma vez, com o apoio de vocês nesse desafio, para comprovar que unidos somos fortes.

**Elvio de Lima**

Presidente do Stimmme

## Diretor Nelson Menegotto recebe homenagem da Câmara de Vereadores

Com uma trajetória que se confunde com o surgimento e fortalecimento do movimento sindical em Bento Gonçalves, Nelson Menegotto, atual diretor administrativo do Stimmme-BG, recebeu o reconhecimento da Câmara de Vereadores pelo histórico de atuação em favor dos trabalhadores. O dirigente foi outorgado com a entrega do Prêmio Mérito Trabalhador Sindicalizado e Comunitário de Bento Gonçalves, em sessão solene, realizada no dia



Diretor administrativo do Stimmme foi agraciado com o Prêmio Mérito Trabalhador Sindicalizado e Comunitário de Bento Gonçalves

07 de dezembro. O recebimento da homenagem prestada pelo Legislativo de Bento Gonçalves é especialmente gratificante e motivo de orgulho, na opinião dele. "É o reconhecimento por um trabalho realizado sempre tendo em vista os avanços coletivos e que, felizmente, trouxe muitos bons resultados", disse.

### Histórico de atuação no sindicalismo

Em suas três décadas de atuação enquanto dirigente, Nelson Menegotto registra uma série de participações no movimento sindical. Do primeiro cargo, como suplente de delegado representante junto ao conselho da Federação dos Trabalhadores Metalúrgicos do RS, ao posto de delegado representante junto a CNTM que exerce atualmente, acompanhou a evolução do sindicalismo no Brasil. Seu currículo traz também passagem como juiz classista da 2ª Vara da Justiça do Trabalho de Bento Gonçalves e diretor administrativo da Federação dos Trabalhadores Metalúrgicos do RS. No Sindicato dos Trabalhadores nas Indústrias Metalúrgicas, Mecânicas e de Material Elétrico de Bento Gonçalves foi presidente por 13 anos e, hoje, integra a diretoria de Elvio de Lima. Também ajudou na criação da Força Sindical Nacional e Estadual e da Confederação Nacional dos Trabalhadores Metalúrgicos.

## Oportunidade no mercado de trabalho

**Quem está à procura de boas oportunidades para ingressar no mercado de trabalho, pode contar com as vagas oferecidas pelas empresas do município. Confira:**

- \* Tedesco Engenharia (Rua Carlos Dreher Neto, 2613 - Vila Nova)  
Operador de Máquina e Auxiliar de operador (Prensa, Guilhotina, Dobradeira)
- \* De Bacco Com. Mat. Elétrico (Rua General Vitorino, 55 - São Francisco)  
Eletricista e Auxiliar de eletricista
- \* Projepack Equipamentos (Distrito Industrial - 2102-1155)  
Projetista ou Operador de PCP com experiência na área de mecânica industrial, cursando engenharia mecânica, Solid Edge, Solid Works e Auto Cad.
- \* Zegla Ind. de Máquinas (455-3868)  
Operador de CNC com experiência na área com curso de mecânica industrial ou equivalente, CNC ou experiência na função.
- \* Metaltron Revestimentos (2105-6666)  
Auxiliar de produção no ramo de Galvanoplastia
- \* Frizon Tek (3452-2025)  
Funcionário com experiência em Torno, Fresa, Furadeira e Solda
- \* Pallet do Brasil (3454-7155)  
Operador de máquina usinagem CNC com experiência.
- Alimentador de linha de produção com conhecimento em Metrologia.
- \* Ind. Mec. São Bento (3455-7200)  
Operador de guilhotina e serra circular Polidor
- Apontador de produção
- \* Dimec Ind. Met. (3055-2534)  
Soldador
- Mecânico de Manutenção
- \* Met. Estrutural (3464-7033 - Tamandaré)  
Soldador MIG e TIG
- Pintor (pistola líquida)
- Auxiliar de produção



# STIMMME

Publicação do Sindicato dos Trabalhadores nas Indústrias Metalúrgicas, Mecânicas e de Material Elétrico de Bento Gonçalves  
Rua Dom José Barea, 60 | Bento Gonçalves | RS  
Fone: (54) 3452.2003 | www.stimmme.com.br

### Diretoria - Gestão 2009/2013

Diretoria do Stimmme | Gestão 2009/2013

Presidente: José Elvio Atzler de Lima

Vice-presidente: Deoclides dos Santos

Diretor Administrativo: Nelson Menegotto

Diretor de Formação Política e Sindical: Ademar Bressan

Diretor Diversão, Cultura e Lazer: Antonio Danilo Braun

Diretor de Finanças: Lucindo Rubbo

Diretor Adjunto de Finanças: Inácio Lazzarotto

**Suplentes** Denis Braun, Roberto Sganzerla, Clairi Ana Pivotto Fossa e Francisco Reginatto.

### Conselho Fiscal

Bernardino P. de Souza,  
Ademar Lucietto e  
José Alves Dos Santos.

### Suplentes

Leocildes Marini,  
Ademir Ferlito e  
Dorvalino De Toni.

### Delegados Repres.

José Elvio Atzler de Lima  
Nelson Menegotto

### Suplentes

Zulmir Tarso  
Clarisse de F. dos Santos

Coordenação: Exata Comunicação e Eventos - Fone: 3055-2225

Editoração: Ricardo Passarin - Fone: 3451-8924

Tiragem: 4.000 exemplares Distribuição: Gratuita

## Sindicato representa categoria no Fórum Social Mundial

Num cenário em que a tecnologia tem cada vez mais evidência no mercado profissional e os cuidados com a saúde do trabalhador merecem atenção crescente, ajustar-se às mudanças é necessário para quem busca estabilidade e qualidade de vida. Buscando caminhos para atender as reivindicações da categoria que representa, o Sindicato dos Trabalhadores nas Indústrias Metalúrgicas, Mecânicas e de Material Elétrico de Bento Gonçalves participou das atividades do Fórum Social Mundial da Serra Gaúcha, nos dias 23 e 24 de janeiro.



*Comitiva do Stimmme represento trabalhadores no encontro*

No eixo temático sobre o Mundo do Trabalho, questões como a crise financeira internacional e seu impacto no emprego, meio ambiente, perspectivas do movimento sindical e práticas anti-sindicais marcaram a pauta. A redução da jornada de trabalho também apareceu como prioridade, justificada pela maior necessidade de tempo para que o trabalhador possa se dedicar à saúde e qualificação, resultando em mais qualidade de vida.

"Diante das novas configurações do mercado de trabalho, o debate surge como ferramenta para assimilar o impacto dessas mudanças na rotina profissional e atualizar o embasamento de nossas posturas", explica o presidente do Stimmme, Elvio de Lima. Apostando nessa iniciativa por meio do Fórum Sindical de Bento Gonçalves, as entidades do município têm atuado em parceria a fim de atender as reivindicações dos trabalhadores e da comunidade. "Temos defendido questões como o trabalho decente, diálogo social e mudança de modelo econômico para promover a igualdade de oportunidades a todos", diz.

## Marcha da Classe Trabalhadora pela redução da jornada de trabalho



*Principal reivindicação foi a redução da jornada de trabalho sem redução salarial*

como a correção da tabela do Imposto de Renda, o aumento real para os aposentados que ganham acima do mínimo, a derrubada da emenda 3 (que dava início à retirada de direitos trabalhistas, permitindo a contratação dos trabalhadores como pessoa jurídica), a legalização das centrais sindicais e a política de valorização do salário mínimo que irá vigorar até 2023.

## Temporada de Verão até março

Os associados que quiserem aproveitar os dias de sol têm até o dia 28 de março para desfrutar da estrutura que a Sede Campestre oferece. Confira a programação:

**Sede Campestre:** de terça a domingo, das 8h às 20h

**Piscinas:** de terça a domingo, das 9h às 12h e das 14h às 20h

**Bar:** de terça a sexta, das 9h às 12h e das 14h às 17h. Sábados e domingos, das 9h às 12h e das 14h às 20h

**Exame médico:** Os exames serão realizados na Sede Social do Sindicato nos dias 03, 10 e 24 de fevereiro e 03, 10 e 17 de março, das 17h às 18h.

Na Sede Campestre aos domingos nos dias 07 e 21 de fevereiro e 17 de março, das 10h às 11h.

O exame médico custa R\$ 15,00 e vale para toda a temporada.

## Momento Metalúrgico

O contato direto entre o Stimmme e seus associados é uma das bandeiras levantadas pelo sindicato. Para ampliar esse canal de comunicação com o trabalhador está no ar o Momento Metalúrgico. Toda a quinta-feira, às 6h30min, pela Difusora 890 AM, o programa do sindicato traz informações e dicas para os profissionais do setor. Agora fica mais fácil estar bem informado e saber as novidades da categoria.

## Estamos de olho

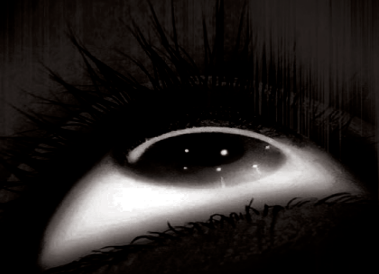

A batalha pelas 40 horas continua com força total em 2010. As entidades sindicais de todo país estão engajadas nessa importante causa, cuja conquista significa grande avanço para a categoria.

# Nayane Manfredini, Ana Terra de Oliveira Freitas e Kelen Reche são as novas soberanas do setor metalmeccânico



A força, a determinação e a beleza das trabalhadoras do setor metalmeccânico têm novos ícones perante a categoria: Nayane Manfredini, Ana Terra de Oliveira Freitas e Kelen Reche foram eleitas soberanas do Stimmme para o período 2010-2011. A festa da escolha ocorreu no dia 05 de dezembro, marcando a abertura da temporada de verão na Sede Campestre da entidade.

Pela primeira vez representando três municípios diferentes - Guaporé, Bento Gonçalves e Veranópolis, respectivamente - a composição da corte reflete o grau de entrosamento conquistado pelo Stimmme em seus 40 anos de atuação, conforme o presidente Elvio de Lima. "Temos em nossa base 19 municípios, reunindo mais de 12 mil trabalhadores que, cada vez mais, vem demonstrando união e envolvimento com as causas sindicais. Esse é um avanço que fortalece muito nossa representatividade", diz. A congregação da categoria, demonstrada com a participação nas atividades promovidas pelo Stimmme, é um dos principais instrumentos que permitem ao Sindicato buscar a ampliação das conquistas para a classe, conforme a Secretária Municipal Geral de Administração e Governo de Bento Gonçalves, Eliana Passarin. "O envolvimento do trabalhador é fundamental para garantir a defesa de seus direitos e o acesso aos benefícios que pode usufruir. Essa é uma importante forma de contribuir com a promoção de uma sociedade mais igualitária e consciente", destaca.

## Como foi a festa da escolha

O grupo de 15 candidatas inscritas no concurso participou de uma programação que iniciou na sexta-feira, com treinamento comportamental, ensaio de passarela e sessão de embelezamento. Antes do desfile, realizaram entrevista com os jurados encarregados da escolha: Elvio de Lima, presidente do Stimmme; Luiz Carlos Barbosa, diretor da Força Sindical do Rio Grande do Sul; Major José Paulo Marinho, Sub. Comandante da Brigada Militar de Bento Gonçalves; Eliana Passarin, Secretária Municipal Geral de Administração e Governo; e Vanessa Casagrande, rainha do Stimmme 2007/2008. Diante das torcidas, cada candidata mostrou sua desenvoltura com apresentação individual e coletiva à beira das piscinas.

Aspectos como expressividade, capacidade argumentativa, charme e desinibição estiveram entre os critérios analisados. "Todas as participantes são merecedoras do nosso respeito e admiração pela coragem de encarar esse desafio. Também merecem nosso reconhecimento pelo orgulho com que representam o trabalhador metalúrgico", disse Barbosa.

A programação teve, ainda, premiação para as candidatas, entrega de troféu para a melhor torcida - neste ano, a equipe da Spectrumsteel -, e almoço de confraternização com os participantes.



O presidente do sindicato, Elvio de Lima, ao lado das candidatas escolhidas para representar a categoria no período de 2009-2010



## Conheça as novas soberanas

### **NAYANE MANFREDINI (RAINHA)**

Empresa: Sulmaq, de Guaporé.  
Função: auxiliar financeira.  
Idade: 20 anos.

### **ANA TERRA DE OLIVEIRA FREITAS (1ª PRINCESA)**

Empresa: Bertolini Sistemas de Armazenagem, de Bento Gonçalves.  
Função: Exportação  
Idade: 20 anos

### **KELEN RECHE (2ª PRINCESA)**

Empresa: Spectrumsteel Fundação de Precisão, de Veranópolis  
Função: coordenadora de RH  
Idade: 30 anos

# Subsedes em Festa

Jantar-dançante nas três cidades de Veranópolis, Guaporé e Nova Bassano garantiram a integração entre os associados e seus familiares

## Veranópolis

Valorizando a importância da interação da entidade não só com o trabalhador, mas também com seus familiares, o Stimmme ampliou o rol de opções no cronograma de eventos promovidos no decorrer de cada ano. Exemplo disso foram os encontros de integração que ocorrem nas cidades onde o Sindicato tem suas três subsedes no final de 2009. A programação festiva teve início no dia 14 de novembro, na cidade de Veranópolis, onde mais de 400 pessoas participaram do jantar que contou também com apresentações artísticas e sorteio de brindes.

A agenda de confraternizações seguiu ao longo do mês em Guaporé, no dia 21, e Nova Bassano, no dia 28. Com o formato de jantar-dançante, os encontros serviram para promover a união entre os trabalhadores das indústrias metalúrgicas, mecânicas e de material elétrico. Em todos os encontros, sorteio de prêmios entre os associados e animação musical com show de bandas fizeram sucesso entre os presentes.



Mais de 400 pessoas prestigiaram a programação que inclui apresentações artísticas



O sorteio de brindes foi um dos pontos altos do encontro



O show contagiou os presentes e garantiu a animação



Formandos do curso de leitura e interpretação de desenho receberam o diploma durante o evento



Comissão organizadora comemora o sucesso da festa

## Nova Bassano



Confraternização contou também com a apresentação de danças típicas



Evento serviu de oportunidade para integrar os associados



Os organizadores acompanharam o sorteio de brindes

## 3º Encontro Nacional de Advogados da CNTM

Representando o segmento, o Stimme mandou seus representantes à Belo Horizonte para participar do 3º Encontro Nacional de Advogados da Confederação Nacional dos Trabalhadores Metalúrgicos. A oportunidade busca aprimorar a assessoria jurídica de suas entidades filiadas, abordando temas atuais e de extrema importância para a categoria, bem como para a sociedade em geral. O encontro aconteceu nos dias 28, 29 e 30 de outubro.



Stimme marcou presença no evento em Belo Horizonte

## Guaporé



Associados compareceram em grande número para prestigiar a programação festiva



Responsáveis pela organização ao lado do presidente do Stimme



Animação garantida com a atração musical

## Rindo com o presidente



Num carro de metrô, um anão começou a escorregar pelo banco e um outro passageiro, solidário, o recolocou na posição.

Pouco depois, o anão escorregou novamente e o mesmo passageiro o recolocou no assento. Quando a situação se repetiu pela quinta vez, o homem, já irritado, esbravejou:

- Será que você não consegue ficar sentado sem escorregar?

Ao que o anãozinho respondeu:

- Meu amigo, já passamos por cinco estações, estou tentando desembarcar, mas o senhor não deixa!

# Agenda de cursos de qualificação

O Centro Profissionalizante do Setor Metalmecânico e Material Elétrico (CEPROMEC) já definiu a agenda inaugural de cursos para atender às necessidades de qualificação dos trabalhadores. Na tabela abaixo é possível conferir as modalidades disponíveis, pré-requisitos, dias e horários das aulas. As inscrições estão abertas a partir de fevereiro. Conforme fechamento das turmas os alunos serão orientados para realização das matrículas. Os trabalhadores associados há mais de 90 dias terão desconto especial.

No segundo semestre serão implementados cursos de Torno Meânico, Fresa, Auto-elétrica, AutoCAD, Mecânica de automóveis e Montador de máquinas, além de cursos específicos conforme solicitação das empresas parceiras.



## Centro Profissionalizante do Setor Metalmecânico e Material Elétrico

Curso	Período	Pré-requisitos	Total	Horário
Informática Básica	A partir de 29 de março, conforme formação das turmas.	Idade mínima de 12 anos e 5ª série do Ensino Fundamental.	70 horas	Manhã: 8h às 11h30min Tarde: 13h30min às 17h Noite: 19h às 22h Sábado: 8h às 12h
Leitura e Interpretação de Desenho (LID)	A partir de 29 de março, conforme formação das turmas.	Idade mínima de 16 anos e 5ª série do Ensino Fundamental.	60 horas	Manhã: 8h às 11h30min Tarde: 13h30min às 17h Noite: 19h às 22h Sábado: 8h às 12h
Metrologia	A partir de 29 de março, conforme formação das turmas.	Idade mínima de 16 anos e 5ª série do Ensino Fundamental.	30 horas	Manhã: 8h às 11h30min Tarde: 13h30min às 17h Noite: 19h às 22h Sábado: 8h às 12h
Operador e Programador de CNC	A partir de 29 de março, conforme formação das turmas.	Idade mínima de 16 anos, curso de Metrologia, LID OU Mecânica Industrial Básica, estar operando Torno Mecânico ou CNC	130 horas	Noite: 19h às 22h30min
Solda Eletrodo	A partir de 29 de março, conforme formação das turmas.	Idade mínima de 18 anos e 5ª série do Ensino Fundamental.	15 horas	Noite: 19h às 22h30min Sábado: 8h às 12h
Solda MIG	A partir de 29 de março, conforme formação das turmas.	Idade mínima de 18 anos e 5ª série do Ensino Fundamental.	24 horas	Noite: 19h às 22h30min Sábado: 8h às 12h
Solda TIG	A partir de 29 de março, conforme formação das turmas.	Idade mínima de 18 anos e 5ª série do Ensino Fundamental.	50 horas	Noite: 19h às 22h30min Sábado: 8h às 12h
Relações Humanas	A partir de 29 de março, conforme formação das turmas.	Idade mínima de 16 anos e 5ª série do Ensino Fundamental.	10 horas	Manhã: 8h às 11h30min Tarde: 13h30min às 17h Noite: 19h às 22h Sábado: 8h às 12h

As inscrições deverão ser feitas no Stimmme (3452 2003) ou no cepromec (3452 0610), à partir de 01/02/10 conforme as inscrições, serão montadas as turmas e comunicado aos alunos para os mesmos realizarem as matrículas. Todos os trabalhadores associados acima de 90 dias terão desconto especial.



**Para se inscrever:**

Stimmme: 54. 3452.2003  
Cepromec: 54. 3452.0610

# Reajuste do salário mínimo é vitória do movimento sindical

"O reajuste do salário mínimo é uma vitória histórica do movimento sindical que realizou marchas a Brasília, manifestações e protestos, ou seja, lutou de forma árdua para obter o melhor aumento.

O mínimo de R\$ 510,00 foi o valor possível que as centrais sindicais e o governo chegaram nas negociações realizadas nos últimos meses. A Força Sindical sempre lutou por um salário mínimo digno, pois ele é um importante instrumento de distribuição de renda no País.

A Força Sindical considera que o reajuste do mínimo aumentará o poder de compra de parcela significativa de trabalhadores. Injetará R\$ 26,6 bilhões na economia brasileira, o que gerará consumo, mais produção e, conseqüentemente, geração de novos postos de trabalho."

**Paulo Pereira da Silva (Paulinho)**  
Presidente da Força Sindical

# Em dia com o imposto de renda

O Stimmme oferece aos trabalhadores um convênio com técnico especializado em declaração do Imposto de Renda. A consulta para busca de informações e organização dos documentos custa R\$ 40,00 - mesmo valor do ano passado. Está obrigado a fazer a declaração quem recebeu, em 2009, valor superior a R\$ 17.215,08. O prazo final para entrega da documentação é dia 30 de abril. Quem descumprir a determinação terá o CPF suspenso e pagará multa de R\$ 165,74.

No caso de dúvidas sobre a obrigatoriedade de entrega da declaração ou qualquer outro assunto sobre imposto de renda, o Sindicato oferece consultas gratuitas aos associados. O técnico atenderá na sede do Sindicato a partir do dia 10 de março, todas as terças e quartas-feiras, a partir das 17h.



# Vale conferir

José Alves dos Santos, integrante da diretoria do Stimmme, apresenta seu trabalho musical no cd GaloVéio - Cantando pro meu Rio Grande. São treze canções que mostram todo seu talento artístico. Os interessados em conferir podem contatar pelo fone 3451.5987.